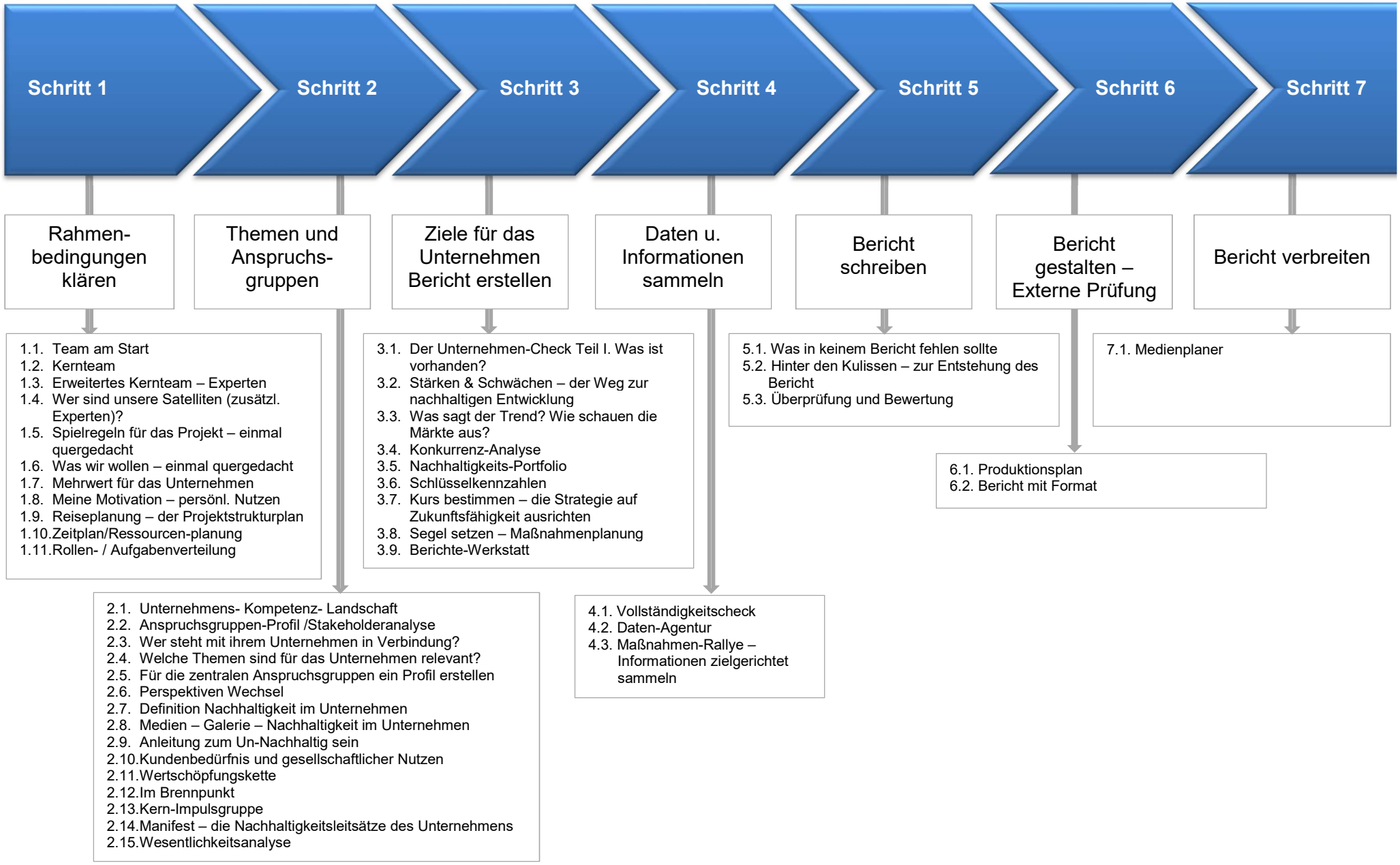# Handlungsanleitung zur Umsetzung von Nachhaltigkeitsmanagement am Beispiel Berichterstattung